



# Fullness Global



Salud  
y bienestar  
para tu  
**familia**



#felizNavidad con  
Fullness Global



Somos Fullness Global, empresa peruana de Marketing de relacionamiento y venta directa, que esta mejorando la calidad de vida de miles de familias peruanas, con productos de excelente calidad que buscan mejorar el bienestar de las personas, física y emocionalmente.



MANE es un prestigioso laboratorio francés encargado de desarrollar las esencias que dan vida a las mejores y más deseadas fragancias de reconocidas casas comerciales del mundo.



Nuestros PERFUMES contienen el 25% de concentración de esencia y 0% de agua gracias nuestra innovadora tecnología australiana de ultra presurización y micro dispersión de partículas exclusiva de nuestros perfumes FULLNESS VIP

DEO COLOGNE  
1 a 3 %  
Concentración



FIJACIÓN  
2 Horas

EAU DE COLOGNE  
3 a 4 %  
Concentración



FIJACIÓN  
2 Horas

EAU DE TOILETTE  
4 a 15 %  
Concentración



FIJACIÓN  
2 a 3 Horas

EAU DE PARFUM  
15 a 20 %  
Concentración



FIJACIÓN  
4 a 5 Horas

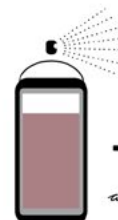

FIJACIÓN  
6 a 8 Horas

PARFUM  
20 a 30 %  
Concentración

**FULLVIP**  
air fragrance  
**5X**  
+ FIJACIÓN



# GUÍA DEL PERFUME

## NOTAS OLFATIVAS

Son los ingredientes extraídos de la naturaleza que contiene un perfume.

## SALIDA

Es la primera impresión del perfume al ser aplicado y son compuestas por las notas más leves como las cítricas, frescas, herbales y marinas.

## CUERPO

Es la personalidad del perfume durante el proceso de absorción de la piel y son compuestas por notas florales de frutas no cítricas.

## FONDO

Definen la identidad del perfume y son responsables de la fijación de la fragancia horas después de la aplicación.

## PRIMAVERA

### FLORALES:

Su combinación con otros elementos olfativos dan lugar al amplio abanico de los perfumes florales.

### CHYPRE:

Nota de fondo, cálida, erógena y rica; notas florales pesadas y sensuales; acordes frescos, e incluso secos en la salida.

### FRESCAS:

Combinación de elementos cítricos con notas verdes, acuosas...

## VERANO

## OTOÑO

### ORIENTAL:

Misteriosas esencias de oriente con acordes dulces, balsámicos, especiados y ambarados.

### FOUGERE:

Nota fresca, herbácea, agreste y natural con base de musgo. Fragancias frescas-aromáticas hasta amaderadas-ambaradas.

### AMADERADA:

Notas de madera dominantes ya sean suaves, dulces o potentes (patchouli, sándalo, cedro...).

## INVIERNO



El color de tu cuerpo y tu química natural reaccionan con el perfume para crear un aroma único. Permite que esa magia personal florezca antes de aprobar o descartar una fragancia.

Fragancias 100ml

para él

para ella

**Apolo**

Nº19



Descripción Olfativa:  
Oriental Amaderado

Fragancia Comparativa:

212 VIP Men  
Carolina Herrera



**Afroditte**

Nº42



Descripción Olfativa:  
Floral Aromático

Fragancia Comparativa:

Good Girl  
Carolina Herrera



**Poseidón**

Nº17



Descripción Olfativa:  
Oriental Amaderado

Fragancia Comparativa:

Invictus  
Paco Rabanne



**Bella**

Nº30



Descripción Olfativa:  
Fragancia  
oriental-floral

Fragancia Comparativa:

La Vie est belle  
LACOME



**Zeus**

Nº03



Descripción Olfativa:  
Amaderado

Fragancia Comparativa:

One Million  
Paco Rabanne



**Hera**

Nº08



Descripción Olfativa:  
Chipse Floral

Fragancia Comparativa:

Lady Million  
Paco Rabanne



Fragancias  
100ml  
s/165.00





LÍNEA DE  
**nutrición**



# Batido Nutricional

Batidos **multivitamínicos** Fullness Global aptos para toda la familia.

También úsalo para bajar, mantener o ganar peso de forma saludable.

## ¿Cómo se consume?

- En 250ml de agua o leche, mezclar 2 scoop de batido nutricional.
- Para bajar de peso se recomienda mezclar con agua porque proporciona 98calorías.
- Mezclado con leche proporciona 218 calorías.

**Fibras**

**Amino ácidos**

**Anti oxidantes**

**0% Colesterol**

**0% Lactosa**

**0% Fructuosa**

**Con Colágeno Hisdrolizado**

**Sin Gluten**

**Chía y Quinoa**

**12 Vitaminas**

**11 Minerales**

**Sabores:**  
Vainilla, Chocolate y Café

**S/ 150.00**  
Cont. 750g.

Cada porción contiene: 17 g de proteína y 590 mg de calcio (más de las 3/4 partes de lo que se recomienda para la ingesta diaria de 1000 mg)



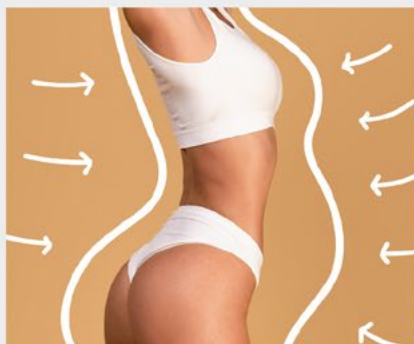

## PIERDE

Para poder perder peso te recomendamos remplazar 2 de tus comidas diarias por el batido nutricional y preparar tus alimentos con alto contenido de vegetales y proteína.



**DESAYUNO**



**ALMUERZO**



**CENA**

## MANTÉN

Para mantener tu aporte nutricional te recomendamos consumir 1 vez por día.



**DESAYUNO**



**ALMUERZO**



**CENA**

## GANA

Para ganar peso te recomendamos adicionar a 2 de tus comidas diarias nuestro batido nutricional.



+



**DESAYUNO**



**ALMUERZO**



+



**CENA**

# Siente todos los beneficios del Colágeno Hidrolizado con Ácido Hialurónico

**S/ 150.00**  
Cont. 350g.

**Pote**

**Sachet**

**SUMA Q FULLNESS**  
COLÁGENO HIDROLIZADO  
ÁCIDO HIALURÓNICO | VITAMINAS  
FRUTOS ROJOS

NETO 350g.  
NUEVO INSTANTÁNEO  
en 17 AÑOS

**SUMA Q FULLNESS**  
COLÁGENO HIDROLIZADO  
ÁCIDO HIALURÓNICO | VITAMINAS  
FRUTOS ROJOS

Caja con 35 sobres  
Cont. Neto 350g  
NUEVO A BOMBOLLEO INSTANTÁNEO



## ¿Cómo se consume?

- Servir 1 scoop o 1 sachet y mezclar con 250ml de agua.
- Consumir de preferencia en ayunas.
- Consumir de 1 a 2 veces al día según necesidad.



## Beneficios de nuestro COLÁGENO SUMAQ FULLNESS:

- Contiene ácido hialurónico que junto al colágeno hidrolizado potencia los beneficios y da un mejor resultado.
- Contiene frutos rojos que actúan como antioxidantes para el envejecimiento prematuro.
- Cada porción de 10 gramos contiene 8 gramos de proteína de colágeno hidrolizado y 2 gramos de ácido hialurónico, frutos rojos y mix de vitaminas.
- Previene los dolores articulares , mejora los aspectos estéticos y funcionalidad de la piel.



### Colágeno Hidrolizado

El colágeno es un componente esencial de la piel, cabello, uñas y articulaciones; ya que su disminución afecta directamente en la elasticidad, estructura, densidad ósea e hidratación.

El colágeno hidrolizado tiene una mejor absorción en nuestro cuerpo ya que a través del proceso de hidrolización se reduce el tamaño molecular del colágeno por lo que su absorción y asimilación en el intestino es más fácil.

### Ácido Hialurónico

Es una proteína presente de forma natural en articulaciones, cartilagos y piel pero sus niveles descienden de forma natural con la edad.

La ingesta de ácido hialurónico aporta beneficios en las articulaciones evitando que se produzcan fricciones dolorosas y reconstituyen la estructura articular. Además, en la piel actúa como agente hidratante , mantiene la firmeza del rostro y combate los signos del envejecimiento natural de la piel.

Los frutos rojos, al poseer gran cantidad de Antioxidantes como las vitaminas C y E, juntos con los flavonoides y polifenoles combaten radicales libres responsables de la degeneración celular y por tanto, el envejecimiento de la piel. Además la presencia del complejo B brinda el buen funcionamiento del sistema nervioso. Así mismo, los nutrientes de los frutos rojos mantienen el buen estado inmunitario y sistema urinario ya que son poderosos anti-inflamatorios naturales.

# Full Fit

## Adelgazante Natural

Full Fit es una bebida instantánea 100% natural, su sabor y aroma se obtienen de la deshidratación de los extractos de alcachofa, linaza, té verde, L-carnitina y piña.

### Beneficios

- Aporta gran cantidad de fibra dietética que provoca una sensación de saciedad y mejora el tránsito intestinal.
- Contiene L-Carnitina que favorece el transporte de ácidos grasos, mejorando la capacidad de recuperación y daño muscular.
- Mejora la función hepática y posee acción diurética.

**S/ 145.00**

**Cont. 350g.**

pack de  
sachets de  
35 unid.



### ¿Cómo se consume?

- Es recomendable consumirlo 30 minutos antes de alguna actividad física.
- Cada sachet contiene 10 g. de producto.
- Consúmelo mezclado con 250 ml. de agua.



# FullFit

Contiene:

## ALCACHOFA

- Contiene potasio, calcio, magnesio, fósforo, hierro y zinc.
- Brinda una sensación de saciedad.
- Ayuda a mejorar el tránsito intestinal previniendo el estreñimiento.
- Previene la retención de líquidos, permitiendo eliminar toxinas mediante la orina.
- Actúa como antiinflamatorio por la cinarina que participa como hepatoprotector.
- Facilita el metabolismo de las grasas, relacionado a reducir colesterol y triglicéridos.
- Regula los niveles de azúcar en sangre.

## LINAZA

- Ayuda a la reducción del peso corporal.
- Mejora el funcionamiento del tránsito intestinal.
- Rica en fibra dietética, lo que puede ayudar a reducir el riesgo de desarrollar enfermedades como la diabetes, hipertensión y obesidad.
- Aporta magnesio y manganeso para fortalecer el sistema óseo.
- La linaza contiene un ácido graso de origen vegetal llamado ácido alfa-linolénico (ALA) que aporta beneficios cardiovasculares e anti-inflamatorios.
- Gran fuente de antioxidantes para el control del estrés oxidativo para combatir el envejecimiento prematuro.

## TÉ VERDE

- Contiene propiedades antioxidantes y por ende retrasa el proceso de envejecimiento.
- Efecto hepatoprotector.
- Se relaciona con mejorar el control de glucosa en sangre.
- Brinda un efecto neuroprotector.

## L- CARNITINA

- Participa en el transporte de ácidos grasos que llegan desde los tejidos adiposos
- Fomenta la producción de energía natural
- Disminuye la destrucción de masa muscular
- Acelera el metabolismo

## PIÑA

- Regula el tránsito intestinal y mejora la digestión por el aporte de fibra y agua a nuestro organismo.
- Acción antiinflamatoria.
- Mejora la circulación sanguínea.
- Posee minerales como el magnesio, fósforo, hierro y yodo.
- Mejora el aspecto de la piel por la fuente de vitamina C que contribuye a la formación normal de colágeno.



**S/ 142.00**  
Cont. 350g.

# Cansancio o agotamiento físico?

Que no te falte la  
**energía** con  
Kallpa



# Kallpa

Bebida Energizante  
Natural

Energizante natural a base de  
ginseng, maca, té verde, guaraná,  
stevia y vitaminas.

Ideal para el desgaste físico, can-  
sancio, agotamiento, mejora el  
estado de ánimo y aumenta la  
concentración.

pack de  
sachets de  
35 unid.



## ¿Cómo se consume?

Debe ser consumida de acuerdo a la  
necesidad de las personas.  
1 sachet de 10g en vaso de agua de  
250ml aproximadamente.



# KALLPA

Contiene:



## GINSENG

- Aumenta la resistencia frente a la fatiga y el estrés.
- Contiene propiedades antioxidantes que ayudan a combatir los radicales libres.
- Fortalece el sistema cardiovascular.
- Contribuye al mantenimiento normal de la función inmunológica.

## MACA

- Proporciona una mejora física y brinda una mayor resistencia
- Rica en minerales esenciales y vitaminas B1, B2, C y E.
- Evita la fatiga crónica.
- Se ha visto una mejora en los niveles de azúcar y colesterol en sangre en personas que sufren trastornos metabólicos.
- Mejora los déficit de memoria.
- Favorece la fortaleza anímica y física en circunstancias que provocan ansiedad, depresión y agotamiento.

## TÉ VERDE

- Contiene propiedades antioxidantes y por ende retrasa el proceso de envejecimiento.
- Efecto hepatoprotector, inmunoprotector y neuroprotector.
- Mejora el control de la glucosa en la sangre.

## GUARANÁ

- Retrasa el agotamiento y la fatiga reduciendo el estrés
- Favorece el desempeño cognitivo mejorando el rendimiento mental.
- Mejora la atención y la memoria.
- Presencia de antioxidantes que protegen la salud cardiovascular y visual.







B9

C

B12

B6

B12

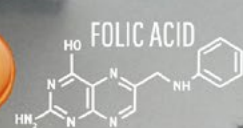

B

B3

B2

# GanoFull

¡Cappuccino instantáneo con ganoderma y moringa!

s/138.00  
Cont. 300g





# GANOFULL

Contiene:



## MORINGA

- Propiedades antiinflamatorias que ayudan a tratar afecciones como la artritis.
- Ayuda a mantener los huesos sanos y fuertes por el aporte de calcio y fósforo.
- Favorece la salud cardiovascular.
- Propiedades antioxidantes que regulan el estrés oxidativo.
- Refuerza el sistema inmune y ayuda a combatir infecciones.
- Disminuye los efectos de la menopausia.
- Preserva la salud ósea promoviendo el desarrollo y mantenimiento.
- Disminuye la fatiga muscular y promueve el rendimiento físico.
- Fomenta la regulación de trastornos metabólicos.

## GANODERMA

- Disminuye el nivel de estrés provocando relajación y alivio.
- Regula el nivel de colesterol y glucosa en la sangre.
- Previene y reduce la fatiga.
- Brinda propiedades antiinflamatorias, inmunoprotectoras e hipotensoras.

## COMPLEJO B

- Aporta energía al organismo de manera natural.
- Favorece el crecimiento y la función saludable del cerebro y el corazón.
- Fortalece el sistema inmunológico.
- Fortalece la salud cardiovascular y en la producción de glóbulos rojos.
- Mejora el estado de ánimo.
- Apoya en la salud ocular.
- Reduce el cansancio.
- Regula la frecuencia de episodios de migraña.
- Disminuye los calambres musculares.



# NUEVO PRODUCTO

## FULL MGNESS

**S/ 80.00**  
Cont. 175g.





# FULL MGNESS

Contiene:



## MAGNESIO

El magnesio es un mineral indispensable que el cuerpo necesita para la nutrición humana ya que participa en más de 300 reacciones bioquímicas para el buen funcionamiento normal de músculos, nervios, sistema inmunitario y entre otros.

### Beneficios del

### Cloruro de magnesio

El cloruro de magnesio es un mineral iónico compuesto por cloro y magnesio ( $MgCl_2$ ) en el campo de la medicina y nutrición proporciona beneficios como:

- Favorece la salud cardiovascular.
- Fortalecer el sistema inmunológico.
- Previene la formación de cálculos renales.
- Regula el sistema gastrointestinal.
- Alivia y previene los síntomas de osteoarticulares.
- Mantiene el sistema óseo más fuerte.
- Ayuda a prevenir calambres, lesiones musculares y fatiga.

### Beneficios del

### Bicarbonato de Sodio

Su función es dilatar las venas sanguíneas, permitiendo la propagación del oxígeno y el balance del pH en la sangre. Es por ello que junto al cloruro de magnesio aporta mejores beneficios para la salud.

### Beneficios del

### Guaraná

- Es antioxidante.
- Mejora la concentración y reduce la fatiga mental.
- Acción diurética.
- Aporta energía natural.



# GastroFull

**El suplemento nutricional  
para sentirte sensacional**

Un suplemento nutricional que puede consumir en cualquier momento del día, para problemas digestivos y para reforzar nuestras defensas.

## Mejora tu Sistema Digestivo

### ¿Cómo se consume?

- Para ser consumido en cualquier momento del día.
- Se puede combinar 20ml en ½ vaso de agua.



**S/ 80.00**  
Cont. 600ml



Por cada 20ml contiene  
1000 mg de vitamina C

**Previene el  
estreñimiento**



**Alivia los  
síntomas  
de la gastritis**



**Mejora acidez  
estomacal,  
ardor y reflujo**



**Ayuda a cicatrizar  
úlseras  
estomacales**





# GastroFull

Contiene:

## Aloe Vera

- El aloe vera es una de las 250 especies de aloe conocidas en el mundo que habita principalmente en zonas desérticas o semidesérticas.
- Actúa como antiinflamatorio y regenerador de tejidos.
- Es un antiséptico natural que puede ser utilizado en heridas abiertas y quemaduras.
- Contiene vitaminas y aminoácidos que contribuyen a la cicatrización
- Proporciona beneficios también al sistema esquelético y respiratorio.
- El aloe vera regula el pH del aparato digestivo evitando afecciones como úlceras, digestiones lentas o pesadez estomacal.



## Piña

- Esta fruta tiene varias propiedades para el organismo, nos ayuda a perder peso, al mismo tiempo que nos hidrata y nos proporciona nutrientes necesarios.

## Camu Camu

- Aporta al organismo varias clases de aminoácidos como serina, valina y leucina, además de otros nutrientes como sodio, potasio, calcio, zinc, magnesio, manganeso y cobre.
- Esta fruta contiene un alto índice de vitamina C (10 veces más que la naranja y 40 veces más que el limón, basado en 100 gramos de cada fruta).
- Al tener un alto índice de vitamina C contribuye a la formación de huesos, dientes, piel, cartílagos, ligamentos y colágeno, proteína que incide en el desarrollo de tendones y vasos sanguíneos.



# GlucoFull

## Controla tus niveles de azúcar en la sangre.

- Un producto para cuidar tu salud con ingredientes naturales que ayudan a nivelar el azúcar en sangre.
- El Glucofull es un preparado de yacón, pasachaca, carambola, hojas de mora, canela, camu camu y magnesio.

### Recomendaciones

- Conservar en un lugar fresco.
- Mantener alejado de la luz solar.
- Agítese antes de consumir.
- Una vez abierto mantener herméticamente cerrado.

### ¿Cómo se consume?

- Se recomienda ingerir 1 copa dosificadora de 2 a 3 veces al día.
- Es recomendable ingerir después de las comidas.

Disminuye el  
azúcar en la sangre



Estimula la  
circulación de  
la glucosa en  
el cuerpo



Evita la  
acumulación de grasas  
en el hígado



**S/ 80.00**  
Cont. 600ml



Ayuda a controlar los  
triglicéridos y la  
presión arterial



# GlucoFull

Contiene:

## Yacón

- Su raíz posee insulina y oligofructosa, saludables para regular la glicemia.
- Fibra dietética que ayuda a la regulación del tránsito intestinal y a la absorción de las grasas Óptima para bajar de peso.
- Ayuda a la asimilación del calcio, previniendo enfermedades como osteoporosis.



## Hojas de Mora

- Ayuda a reducir la tensión arterial y evita la acumulación de grasas en el hígado evitando el aumento de azúcar en la sangre.
- Alivio de los síntomas de la menopausia.

## Canela

- Efecto antibacteriano, antiespasmódico, antiinflamatorio e hipoglicemiante.
- Combate las infecciones de las vías respiratorias.

## Pasuchaca

- Disminuye la concentración de azúcar en la sangre.
- Estimula la secreción de insulina para evitar niveles altos de azúcar en sangre.
- Poderoso astringente se utiliza para combatir la diarrea crónica, hemorragias, inflamaciones de la garganta, cólera infantil.

## Magnesio

- Mejora la sensibilidad a la insulina
- El magnesio ayuda en la secreción de insulina (hormona producida por el páncreas que se encarga de regular la cantidad de glucosa de la sangre).





frasco de  
**600ml**  
S/**85.00**

# InmunoFull

**¡Prepárate para  
reforzar tu sistema  
inmunológico!**

Producto natural a base de:  
Moringa, Camu Camu, Goji,  
Mix de Vitaminas y minerales.

Antioxidante que  
actúa en la  
regeneración celular



Protege  
salud  
cardiovascular



Refuerza el  
sistema  
Inmunológico



Cuida  
salud  
ósea



Aporte de  
Vitamina C



Reforzado con  
Manganesio



## Dosis:

Niños a los 2 años: 5 ml de 1-2 veces al día.  
Adultos: 10 a 15 ml de 2 a 3  
veces al día.  
Ancianos: de 5 a 10ml de 2 a 3 veces al día.





# InmunoFull

Contiene:

## Moringa

- La moringa es un árbol que ofrece valiosos recursos nutricionales y energéticos.
- Intensa capacidad antioxidante y antiinflamatoria que ayuda a reducir los niveles de colesterol en sangre, combate los síntomas de los procesos respiratorios, mejora el tránsito intestinal, entre otros.



## Goji

- Posee muchas propiedades medicinales como antibióticas (fungicida y bacteriana), cicatrizantes, antiinflamatorias, analgésicas y antialérgicas.
- Además tiene muchos beneficios sobre diferentes partes de nuestro organismo, principalmente en el aparato digestivo, vías respiratorias y aparato circulatorio.

## Camu Camu

- Aporta al organismo varias clases de aminoácidos como serina, valina y leucina, además de otros nutrientes como sodio, potasio, calcio, zinc, magnesio, manganeso y cobre.

Al tener un alto índice de vitamina C contribuye a la formación de huesos, dientes, piel, cartílagos, ligamentos y colágeno, proteína que incide en el desarrollo de tendones y vasos sanguíneos





# BroncoFull

**¡Fortalece tu sistema respiratorio!**

frasco de  
**600ml**  
**s/90.00**

Producto natural a base de miel de abeja, propóleo, ajo, algarrobina, kiñón, cúrcuma, mix de vitaminas y minerales.

**Bebida Natural**



**Tiene propiedades anti-inflamatorias, mucolíticas y descongestivo.**

**Ayuda en procesos gripales y alérgicos**



**Dosis**

Niños a los 2 años:  
5 ml de 1-2 veces al día.  
Adultos: 10 a 15 ml de 2 a 3 veces al día.  
Ancianos: de 5 a 10ml de 2 a 3 veces al día

**Ayuda en reducir mucosidad, expectorante y antibiótico natural**





# BroncoFull

Contiene:

## Miel de abeja

- La miel natural es uno de los alimentos más puros y contienen gran cantidad de beneficios para la salud.
- Regula el azúcar en sangre, reduce el estrés metabólico, combate el estreñimiento, mejora la función cerebral, entre otros.



## Propóleo

- Posee muchas propiedades medicinales como antibióticas (fungicida y bacteriana), cicatrizantes, antiinflamatorias, analgésicas, antialérgicas, entre otros.



## Algarrobina

- Gran alimento energético que contiene antioxidantes, hierro, calcio, fósforo, magnesio y potasio junto con las vitaminas A, B1, B2, y D. Con múltiples beneficios para el asma, anemia, menopausia, colesterol alto, salud de piel y ojos, fortalece los huesos y más.



## Ajo

- El ajo posee un alto valor nutritivo y contiene muy pocas calorías. Además, mejora la circulación de la sangre, bueno para el hígado, reduce el nivel de colesterol, para resfriados, cuida nuestro aparato digestivo y entre otras.



## Kión

- Posee grandes propiedades medicinales para el alivio de náuseas y vómitos, reduce el dolor muscular, efectos antiinflamatorios, disminuye los niveles de azúcar en sangre y colesterol.



## Cúrcuma

- La cúrcuma contiene fibra, proteínas, niacina, potasio, sodio, vitaminas (C, E y K), calcio, cobre, hierro, magnesio y zinc.



A young woman with long brown hair is smiling and looking upwards and to the right. She is wearing a white, textured bathrobe with a wide collar and a matching belt. Her hands are clasped near her chest. The background is a modern bathroom with a circular mirror and a black ladder-style chair.

LÍNEA DE  
**belleza**





Precio Unidad  
**s/51.00**  
Cont.:7ml

# Máscara de Pestañas

Ten un look impactante y poderoso con pestañas voluminosas, intensas, curvas y alargadas.



- ✓ Con aceite de argán para nutrir las pestañas
- ✓ Secado Rápido y duradero
- ✓ Alta cobertura
- ✓ Resistente al agua, sudor lágrimas y al tacto

Disponible en:

- **Curva y volumen**
- **Alargadora y volumen**

# Aceite de Argán y Monohi de Tahití

Apto para todo tipo de cabello

El aceite de argán es rico en **vitamina E** y ácidos grasos esenciales como el omega 6.

Repara las  
puntas abiertas



Restaura el cabello  
seco y dañado



Protector  
térmico



Para cabellos  
teñidos deja  
suave, brillante y  
manejeable



Hidrata y  
humecta  
la piel



Rápida  
Absorción



**Cómo Usar:**

**S/59.90**  
Cont. 60ml

Colocar en la palma de la mano entre 2-3 gotas y aplicar de medios a puntas en cabello semi húmedo/seco hasta su absorción.



# Aceite de Argán y Monoi de Tahiti

Contiene:

## ACEITE DE ARGÁN

- Refuerza la fibra capilar, menos quiebre.
- Proporciona una acción antioxidante.
- Repara las puntas abiertas.
- Brinda humectación intensa al cabello aliviando la sequedad del cuero cabelludo.
- Nutrición desde las raíces hasta las puntas.
- Debido al aporte de ácidos grasos y vitamina E ayuda a reparar la piel dañada mediante la nutrición.

## MONOHI DE TAHITÍ

- Se relaciona con mejorar la hidratación de la piel.
- Protege la dermis de las agresiones del medio ambiente.
- Contiene vitamina E que es un poderoso antioxidante que mantiene la piel tersa.
- Posee un efecto progresivo de humectación capilar.
- Contiene ácido láurico que actúa como anti frizz.

## VITAMINA E

- Mejora el flujo sanguíneo en el cuero cabelludo, optimizando la absorción de los nutrientes.
- Previene la pérdida de cabello.
- Combate de manera natural la sequedad del cabello.
- Debido a sus efectos antioxidantes, protege al cabello del daño solar y los agentes contaminantes.



# Agua micelar

S/39.80  
Cont. 130ml

## Qué es el agua micelar ?

Es un producto cosmético que contiene moléculas llamadas micelas , que funcionan como un imán que atrapa todo aquello que contamine la piel como la suciedad y el sebo en el rostro.

Forma parte de la rutina de limpieza facial , se utiliza al principio del todo, antes del serum y las cremas hidratantes.



No tiene jabón, parabenos, alcohol, colorantes ni aceites

**Tonifica e  
hidrata la piel**

**Apto para todo  
tipo de piel**

**No es oleoso**

## ¿Cómo Usar?



Colocar el producto en un algodón y limpiar o desmaquillar en las áreas de **rostro, labios y ojos**.



No es necesario enjuagar.





# Máscara Negra

## Limpieza Facial

La máscara negra está compuesta por arcilla negra de origen volcánico rica en minerales en especial el silicio que ayuda a promover la producción de colágeno y elastina en la piel.

### ¿Cómo usar?

Aplicar la mascarilla sobre el rostro seco y exfoliado de forma uniforme en la zona a tratar.

Luego de 20 a 30 minutos retirar la mascarilla desde el mentón hacia arriba.

**S/40.00**  
Cont. 40g

Removedor de  
espinillas



Protege contra  
el acné



Limpia los  
poros dilatados



Promueve la  
formación  
de colágeno  
y elastina





# Crema de renovación diaria

Una crema de día que contiene aceites nutritivos, ácidos grasos esenciales, vitamina E, té verde y retinol antienvjecimiento.

**s/120.00**  
Cont. 56g

## Beneficios

- ✓ Repone la humedad de la piel
- ✓ Ayuda a suavizar las líneas finas
- ✓ Mejora el brillo de la piel
- ✓ Ayuda a prevenir el envejecimiento prematuro
- ✓ Promueve la apariencia radiante



Retinol



### ¿Cómo usar? :

Aplicar uniformemente en la cara y el cuello, masajeando en movimientos circulares hacia arriba. Para obtener los mejores resultados, úsese diariamente.





# Crema de renovación nocturna

Una rica crema de noche reparadora de la piel todo en uno con retinol y vitamina E que se dirige a las líneas finas, ilumina la piel y aumenta la producción de colágeno.

**s/120.00**  
Cont. 56g

## Beneficios

- ✓ Ayuda a reducir la apariencia de líneas finas.
- ✓ Ayuda a prevenir el envejecimiento prematuro.
- ✓ Repone la humedad de la piel.
- ✓ Deja la piel resplandeciente.
- ✓ Infundido con lavanda y vainilla para una experiencia relajante y aromática.



Colágeno



Retinol



### ¿Cómo usar? :

Aplicar uniformemente en la cara y el cuello, masajeando en movimientos circulares hacia arriba.

# Gel contorno de ojos

de renovación activa

s/ **110.00**  
Cont. 15ml



Un gel para el contorno de ojos formulado para hidratar , iluminar y proteger la delicada zona.



Retinol



## Beneficios

- ✓ Ayuda a mejorar la elasticidad y la hidratación
- ✓ Ayuda a reducir las ojeras
- ✓ Fórmula refrescante y aplicador de enfriamiento ayudan a revitalizar los ojos cansados e hinchados

### ¿Cómo usar? :

Aplique el producto directamente sobre la piel utilizando el aplicador de metal refrigerante.

Distribuir uniformemente alrededor del área de los ojos, siguiendo los contornos.





**S/130.00**  
Cont. 56g

# Suero de Renovación Avanzada



Retinol



Un suero potente, pero suave, que ayuda rápida y visiblemente a **minimizar las líneas y arrugas profundas**, tonifica la piel y aumenta la luminosidad para una piel más vibrante y aspecto juvenil.

## Beneficios

- ✓ Ayuda a reducir la apariencia de las líneas
- ✓ La coenzima Q10 penetra en la piel, reduciendo el daño de los radicales libres y aumentando la producción de colágeno y elastina
- ✓ Alfa-lupalina® ayuda a tonificar y tensar la piel
- ✓ Aceites de semillas y nueces, aloe, escualeno y algas calman, hidratan y mejoran la textura de la piel.
- ✓ Deja la piel brillante y renovada.



### ¿Cómo usar? :

Aplicar de día o de noche sobre la piel limpia y seca. Para obtener los mejores resultados, use diariamente seguido de **Crema de renovación diaria** o **Crema de renovación nocturna**.

# Terapia Pigmentaria



antes



después

**s/124.00**  
Cont. 28g

**Una potente crema que combate las manchas oscuras, el tono desigual de la piel y a la vez ayuda a iluminarla.**



Ylang-ylang



Retinol

## Beneficios

- ✓ Ayuda a desvanecer manchas marrones, pecas, decoloración de la piel e hiperpigmentación
- ✓ Ayuda a uniformizar el tono de la piel.
- ✓ Ayuda a reducir la aparición de líneas finas y arrugas
- ✓ Ayuda a conseguir una piel luminosa.
- ✓ Infundido con Ylang Ylang
- ✓ Ideal para tratar problemas de acné, pieles grasas y psoriasis



### ¿Cómo usar? :

Aplicar uniformemente en la cara y el cuello, masajeando en movimientos circulares hacia arriba. Para obtener los mejores resultados, úsese diariamente. Siga con protector solar.





LÍNEA DE

**cuidado  
personal**



# SunFull Protect

Con Aloe Vera  
y vitaminas A y E

**60<sup>FPS</sup>**

Alta Protección

6-10 15-25 30-50 60+

Protección UVA / UVB

Resistente al agua

Sin aceites

120g



Fullness  
Global



# SunFull PROTECTOR SOLAR-60FPS

## Beneficios de usar Protector Solar

- ✓ Retrasa el envejecimiento de la piel
- ✓ Evita la aparición de manchas
- ✓ Protege de los dañinos rayos UVA/UVB
- ✓ Previene el cáncer de piel

Cont. 120g  
**S/85.00**



# SunFull Protect

Protector Solar - 60 FPS

La línea de protección solar  
**SUN FULL PROTECT** no contiene  
ingredientes nocivos para la piel  
y la salud.

## Características

Loción cremosa (textura ligera y suave) con buena untabilidad y sin parabenos.

Contiene Extracto de Aloe vera que tiene propiedades hidratantes para la piel, vitamina A y vitamina E

No tiene colorantes ni fragancias, minimizando la posible aparición de alergias.

Producto no comedogénico, que no forma comedones ni espinillas

Para todo tipo de piel.



PROTECCIÓN UVB  
Y UVA 1/3 DE UVB



SIN ACEITES



FOTOESTABILIDAD



RESISTENTE  
AL AGUA



# Adiós al estrés, dolores musculares y articulares

Alivia el estrés  
inmediato



Fullness  
Global

POMADA PARA MASAJES

**FullErvay**

PRODUCTO COSMÉTICO



Con Árnica Montana,  
Nuez de la India,  
Centella Asiática y LegActif®

\*Compuesto con Varado Oro (Rice  
oil), Extracto de piel de  
limón (Rice en Hesperidina y  
Naringina), Extracto de Ruco  
(Rice en ruscogenina).

5,2 OZ/150g



## Reduce Inflamación

actuando como analgésico,  
antiinflamatorio y  
vasodilatador



## Alivia el dolor

en articulaciones, hincha-  
ción de las extremidades,  
contracturas,  
esguinces y hematomas.



Ayuda con los problemas de  
várices, moretones, picaduras  
y como repelente.



## Extractos Naturales

con mayor  
concentración  
de árnica

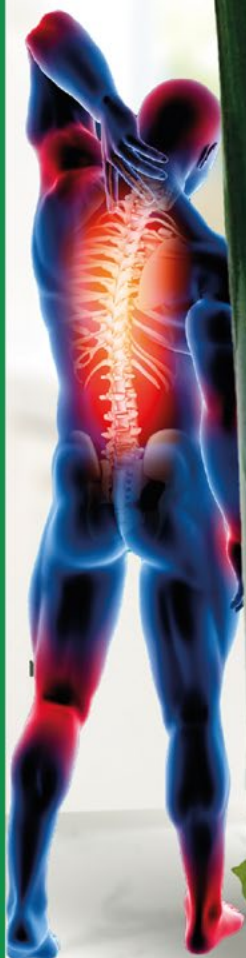



# Full Ervas

## Pomada para masaje muscular

La pomada de masaje muscular Full Ervas posee extractos naturales de árnica, castaña de india, centella asiática y legactif (compuesto con vara de oro, extracto de piel de limón y extracto de brusco).

### ¿Qué es el árnica?

El árnica es una planta medicinal utilizada de forma tópica para ayudar en la inflamación y el dolor de varios problemas de salud, como contusiones, dolores reumáticos, articulares, escoriaciones y dolores musculares. Esto debido a que es rica en flavonoides y compuestos fenólicos, los cuales tiene propiedades analgésicas, antiinflamatorias, vasodilatadoras y bactericidas.

**S/50.00**  
Cont. 150g

### ¿Cómo usar?

Se aplica de 3 a 5 veces al día de acuerdo a la necesidad de las personas.

Con movimientos circulares en dolores articulares, para masaje descontracturante se puede combinar con un aceite de su elección, para mejorar las várices, hematomas, esguinces sólo se aplica hasta su absorción sin masaje.





# Toallas Terapéuticas



## Full Protect

### ¿Qué son los aniones?



+ Son iones de carga eléctrica negativa que genera una capacidad de absorción de polvo, hongos, bacterias y virus que los neutraliza.

### Beneficios

- + Previene el mal olor mediante la barra de oxígeno natural.
- + Equilibra el valor de PH vaginal.
- + Inhibe la supervivencia y la duplicación de virus y bacterias para mantener a las mujeres frescas.
- + Mantiene la zona íntima fresca
- + Absorbe los coágulos de sangre, la humedad y el moho.
- + Previene las enfermedades ginecológicas.

### Qué es la tecnología FIR?

La tecnología FIR permite tener una reducción de la temperatura de hasta 2 grados que ayuda, disminuye y alivia los dolores menstruales de forma natural.

### ¿Sabes qué es lo mejor de nuestras toallas terapéuticas FULL PROTEC?

¡Que son súper prácticas y seguras! Tiene una banda de aniones, herbal y tecnología FIR que te aporta múltiples beneficios.

#### HECHAS PARA TU SALUD Y COMODIDAD

Las toallas están hechas con algodón 100% orgánico, con banda de Aniones, hipoalérgicas y antibacteriales.

#### ECO-FRIENDLY

Al estar creadas a base de compuestos naturales, las toallas son significativamente amigables con el medio ambiente.

#### SELECCIONA EL TAMAÑO PARA TUS NECESIDADES

-Tenemos 2 presentaciones 0.6mm y 0.8mm de espesor, lo que las hace perfectamente discretas para tu máximo confort.



TOALLAS DE DÍA

# Full Protect

total sensitive



**9** capas de material transpirable para mantenerte seca y cómoda

**0.8 mm** ULTRADELGADO

**10** unid DISEÑO ULTRADELGADO



**s/19.90**  
Cont.:10unid

## NO MÁS CÓLICOS NO MÁS INFECCIONES NO MÁS DERRAMES

- + Antibacterial
- + Anti-inflamatoria
- + Regula tu ciclo
- + Elimina los malos olores
- + Toallas terapéuticas con ANIÓN
- + 100% hipoalergénicas



Ultra absorbente



Mayor comodidad



Control de olores



Diseño Ultradelgado

# Full Protect

diarias



**s/19.90**  
Cont.:30unid

**7** capas de material transpirable para mantenerte seca y cómoda

**0.6 mm** ULTRADELGADO

**30** unid DISEÑO ULTRADELGADO

# Atención al cliente:



## Redes Sociales:



Fullness Global ofi



@FullnessGlobalOficial



[www.fullnessglobal.com](http://www.fullnessglobal.com)



Av. Aviación 2463 A  
San Borja, Lima